

ODONTOLOGIA HOSPITALAR

Keller De Martini

REALIZAÇÃO:



PATROCÍNIO GOLD:



PATROCÍNIO SILVER:



MÍDIA OFICIAL:



APOIO:



DEPUTADO NEILTON MOULIN



REALIZAÇÃO:



PATROCÍNIO GOLD:



MÍDIA OFICIAL:



APOIO:



O Cirurgião Dentista na Unidade de terapia Intensiva



PL n° 2776/2008 – Deputado Neilton Mulim -
que tramita na Câmara dos Deputados
CD na equipe multidisciplinar da UTI:

Pacientes de UTI devem receber atenção geral, incluindo tratamento

Odontológico, em virtude da inter-relação entre doenças bucais e sistêmicas

Conforto e bem estar dos pacientes

Prevenção de infecções hospitalares

Promoção da saúde bucal

Diminuição do tempo de internação
Baixo custo dos procedimentos

HABILITAÇÃO EM ODONTOLOGIA HOSPITALAR



HABILITAÇÃO EM ODONTOLOGIA HOSPITALAR/162 RESOLUÇÃO CFO-NOVEMBRO 2015

REALIZAÇÃO:



PATROCÍNIO GOLD:

LIFEMED

MÍDIA OFICIAL:

Grupo  Mídia

APOIO:



FeiraFórum **Hospitalar**



INSERÇÃO DO DENTISTA NO ÂMBITO HOSPITALAR



REALIZAÇÃO:



PATROCÍNIO GOLD:

LIFEMED

MÍDIA OFICIAL:

Grupo  Mídia

APOIO:



Feira Fórum  Hospitalar



ODONTOLOGIA ATUAL



REALIZAÇÃO:



PATROCÍNIO GOLD:



MÍDIA OFICIAL:



APOIO:



DENTISTA NO HOSPITAL



Melhora na qualidade de vida dos pacientes

Redução do risco de contrair infecções

Redução do tempo de internação

Redução dos custos hospitalares

Racionalização do uso de antibióticos e medicações

Redução da necessidade de exames complementares

Melhor atendimento aos pacientes que necessitam preparo odontológico prévio a procedimentos hospitalares

REALIZAÇÃO:



PATROCÍNIO GOLD:

LIFEMED

MÍDIA OFICIAL:

Grupo  Mídia

APOIO:



 Feira Fórum **Hospitalar**



Odontologia Hospitalar



Assistência odontológica integral ao paciente com doença sistêmica em ambiente hospitalar.



REALIZAÇÃO:



PATROCÍNIO GOLD:

LIFEMED

MÍDIA OFICIAL:

Grupo  Mídia

APOIO:



Feira Fórum **Hospitalar**





INTERRELAÇÃO DA CAVIDADE BUCAL E DOENÇAS SISTÊMICAS

REALIZAÇÃO:



PATROCÍNIO GOLD:

LIFEMED

MÍDIA OFICIAL:

Grupo  Mídia

APOIO:



 Feira Fórum **Hospitalar**



UBM

QUEM É O PACIENTE DE ODONTOLOGIA HOSPITALAR



- ONCOLÓGICO
- INFECTOLOGIA
- CARDIOPATA
- HEPATOPATA
- COAGULOPATA
- DIABÉTICO
- NEUROLÓGICO
- NEFROPATA
- TRANPLANTADO
- UTI

REALIZAÇÃO:



PATROCÍNIO GOLD:

LIFEMED

MÍDIA OFICIAL:

Grupo  Mídia

APOIO:



 Feira Fórum **Hospitalar**



ODONTOLOGIA INTENSIVA



REALIZAÇÃO:



PATROCÍNIO GOLD:

LIFEMED

MÍDIA OFICIAL:

Grupo  Mídia

APOIO:



Feira Fórum  Hospitalar



Severidade da Doença Periodontal

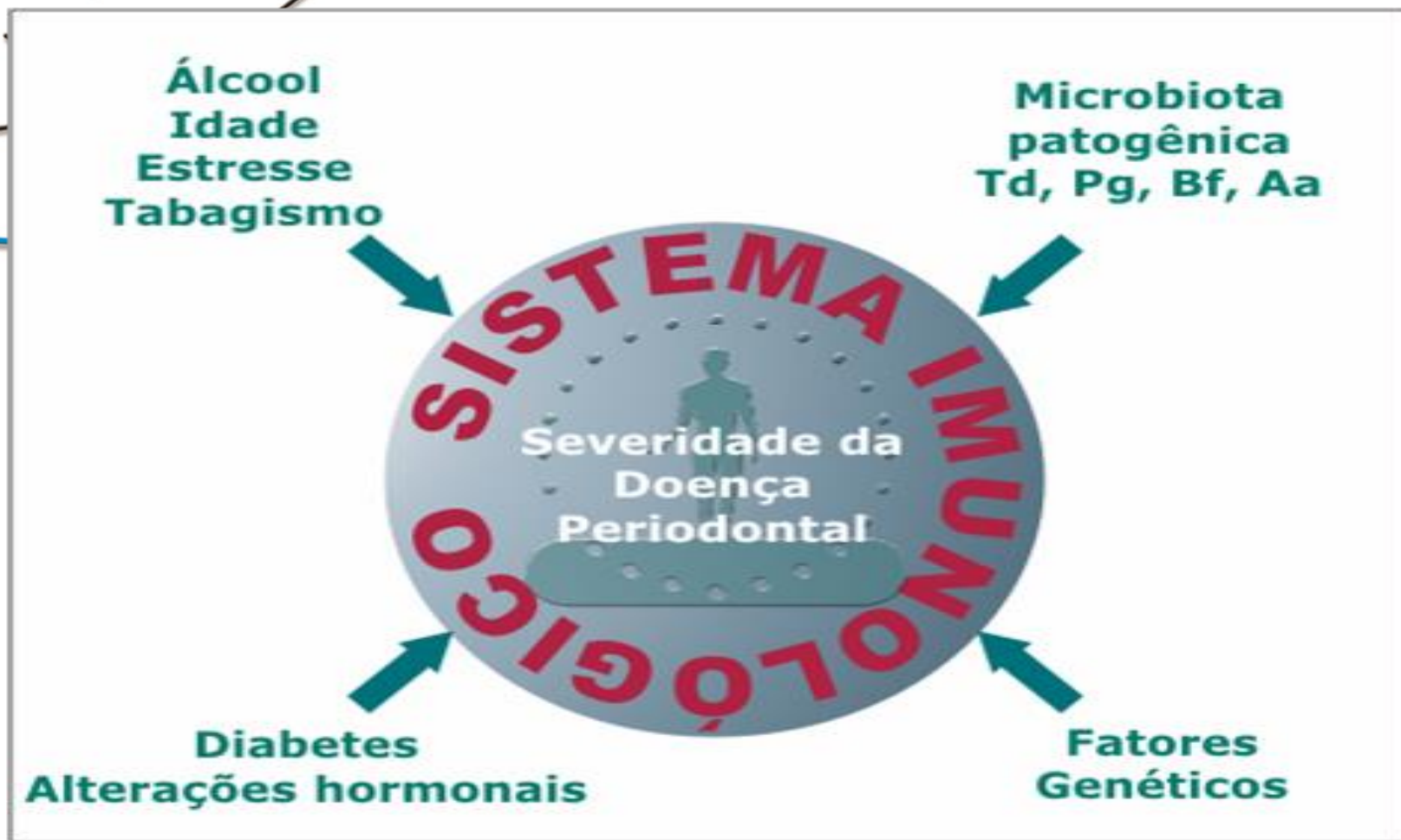

REALIZAÇÃO:



PATROCÍNIO GOLD:

LIFEMED

MÍDIA OFICIAL:

Grupo Mídia

APOIO:



Feira Fórum Hospitalar



UBM

Doença Periodontal



REALIZAÇÃO:



PATROCÍNIO GOLD:



MÍDIA OFICIAL:



APOIO:



Doença Periodontal X Pneumonia



Dentre as doenças sistêmicas, as que acumulam mais evidências científicas da sua relação com as periodontais, são as doenças respiratórias. Vários estudos indicam que as periodontopatias podem influenciar o curso das infecções respiratórias destacando-se a pneumonia

SCANNAPIECO, 2002.

REALIZAÇÃO:



PATROCÍNIO GOLD:

LIFEMED

MÍDIA OFICIAL:

Grupo  Mídia

APOIO:



Feira Fórum  Hospitalar



PNEUMONIA NOSOCOMIAL

PN, é a desenvolvida após 48h de internação hospitalar e que não estava presente ou incubada no paciente no momento da admissão hospitalar

CONGRESSO DE INOVAÇÃO EM
MATERIAIS E EQUIPAMENTOS
PARA SAÚDE



LODE et al, 2000



REALIZAÇÃO:



PATROCÍNIO GOLD:

LIFEMED

MÍDIA OFICIAL:

Grupo Mídia

APOIO:



Feira Fórum Hospitalar



PNEUMONIA NOSOCOMIAL

A Medicina vem travando uma dura batalha contra a PN, pois além de causar números significativos de óbito e considerável sofrimento humano, provoca impacto expressivo aos custos hospitalares, pois pode atuar como fator secundário complicador prorrogando, em média de 7 a 9 dias, a hospitalização. Em pacientes intubados, a estada hospitalar pode ser prolongada em média entre 10 a 13 dias com aumento significativo nos custos com diagnóstico e tratamento dessa infecção.

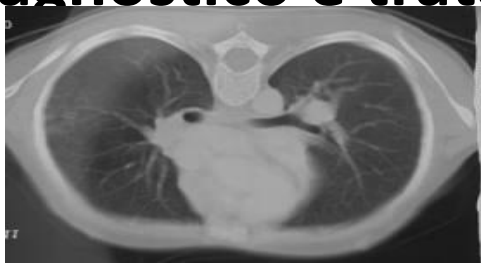

SCANNAPIECO, 2002; FOURRIER, 1998

REALIZAÇÃO:

MÍDIA OFICIAL:

APOIO:



LIFEMED

Grupo Mídia



Feira Fórum Hospitalar



Pneumonia nosocomial



Colonização da Orofaringe:

Aspiração de patógenos respiratórios para as vias aéreas inferiores trazendo agravos sistêmicos aos pacientes.

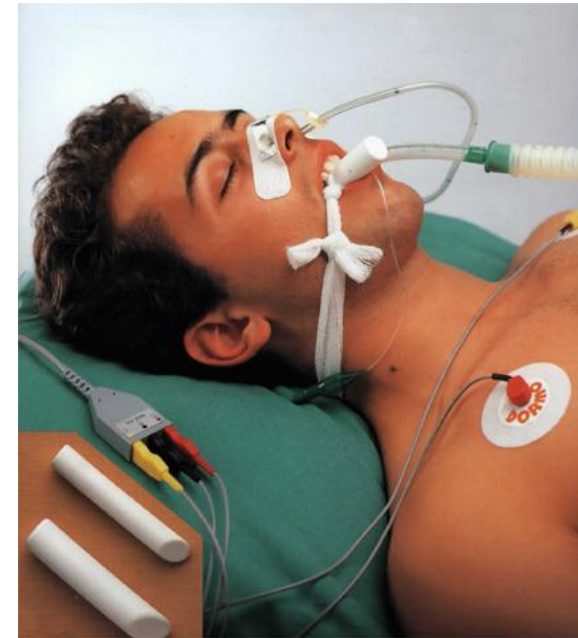

REALIZAÇÃO:



PATROCÍNIO GOLD:

LIFEMED

MÍDIA OFICIAL:

Grupo  Mídia

APOIO:



Feira Fórum  Hospitalar





“A quantidade de biofilme em pacientes de UTI aumenta com o tempo de internação, ocorrendo também um aumento na probabilidade de esta placa ser colonizada por patógenos respiratórios potenciais (PRPs)” Fourrier 1998

Tempo de internação Dia	Pacientes apresentando PRPs na placa dental %
0	23
5	39
10	46

REALIZAÇÃO:



PATROCÍNIO GOLD:



MÍDIA OFICIAL:



APOIO:



ENDOCARDITE INFECCIOSA



Endocardite é uma infecção que atinge parte da membrana que encobre as válvulas cardíacas. Pode atingir também várias partes do coração. Infecções de origem dentária estão entre as principais causas da endocardite infecciosa. Pode ter origem bacteriana, após uma bacteremia.

REALIZAÇÃO:



PATROCÍNIO GOLD:

LIFEMED

MÍDIA OFICIAL:

Grupo  Mídia

APOIO:



Feira Fórum  Hospitalar



ENDOCARDITE

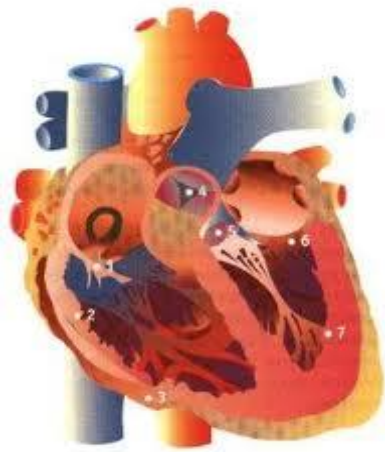
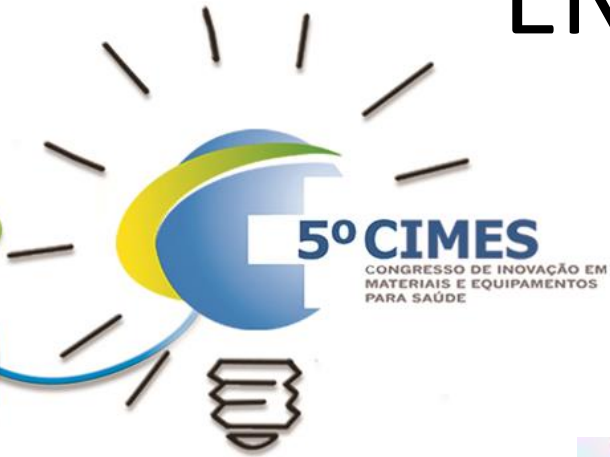

REALIZAÇÃO:



PATROCÍNIO GOLD:

LIFEMED

MÍDIA OFICIAL:

Grupo  Mídia

APOIO:



Feira Fórum  Hospitalar



UTI/PEDIATRICA X ATUAÇÃO



REALIZAÇÃO:



PATROCÍNIO GOLD:

LIFEMED

MÍDIA OFICIAL:

Grupo  Mídia

APOIO:



Feira Fórum  Hospitalar



UBM

NEONATOLOGIA

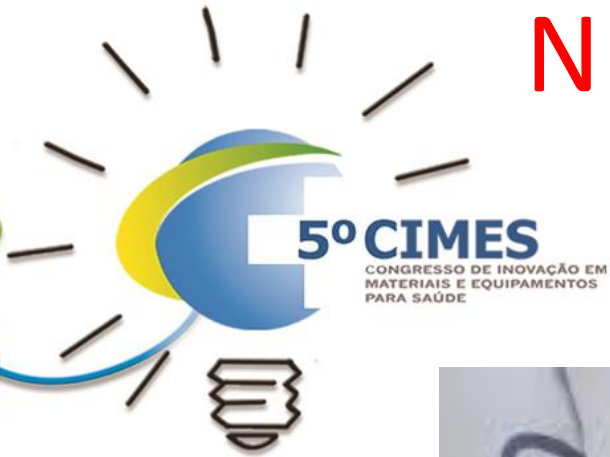

REALIZAÇÃO:



PATROCÍNIO GOLD:



MÍDIA OFICIAL:



APOIO:



NEONATOLOGIA

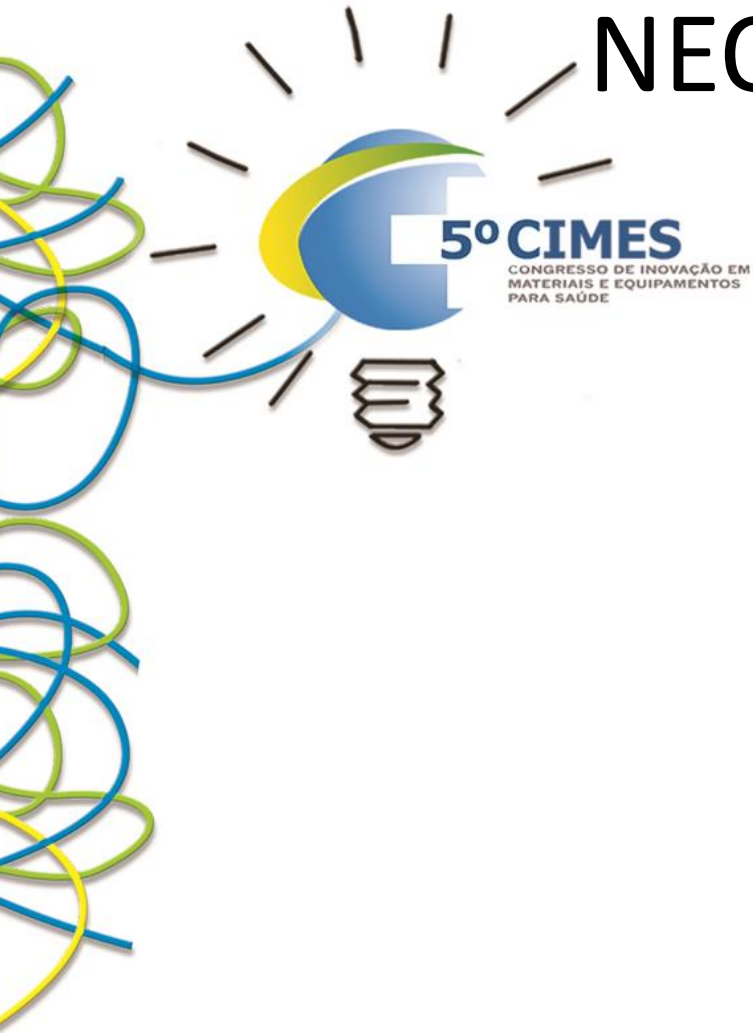

REALIZAÇÃO:



PATROCÍNIO GOLD:



MÍDIA OFICIAL:



APOIO:



ODONTOLOGIA X RN'S

- Avaliação da cavidade bucal do Rn
- Frenectomia
- Dente neo natal
- Encaminhamento para avaliação na Ubs ou rede credenciada.

REALIZAÇÃO:



PATROCÍNIO GOLD:

LIFEMED

MÍDIA OFICIAL:

Grupo  Mídia

APOIO:



FeiraFórum  Hospitalar



Doença Periodontal X Gestantes



As infecções periodontais podem não só promover alterações bucais como também interagir com organismo e ocasionar agravos sistêmicos. Esta inter-relação pode ocasionar partos prematuros de bebês com baixo peso.

REALIZAÇÃO:



PATROCÍNIO GOLD:

LIFEMED

MÍDIA OFICIAL:

Grupo  Mídia

APOIO:



Feira Fórum  Hospitalar



GESTANTES NA UTI



REALIZAÇÃO:



PATROCÍNIO GOLD:

LIFEMED

MÍDIA OFICIAL:

Grupo  Mídia

APOIO:



Feira Fórum  Hospitalar





FOCOS DE INFECÇÃO



ACESSO A CAVIDADE BUCAL



REALIZAÇÃO:



PATROCÍNIO GOLD:

LIFEMED

MÍDIA OFICIAL:

Grupo  Mídia

APOIO:



Feira Fórum  Hospitalar



UBM

MORDEDURAS

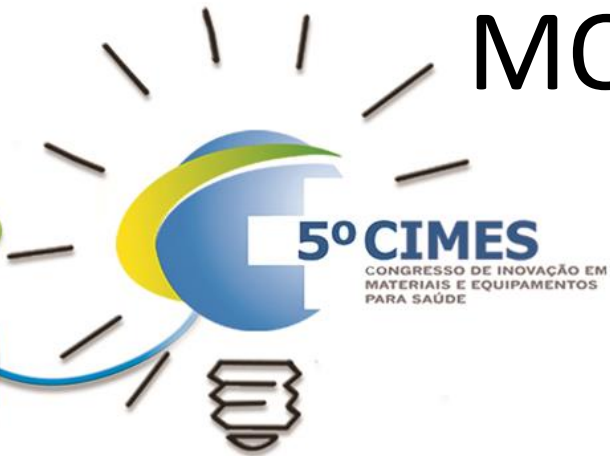

REALIZAÇÃO:



PATROCÍNIO GOLD:

LIFEMED

MÍDIA OFICIAL:

Grupo  Mídia

APOIO:



Feira Fórum  Hospitalar



RESSECAMENTO LABIAL



REALIZAÇÃO:



PATROCÍNIO GOLD:

LIFEMED

MÍDIA OFICIAL:

Grupo  Mídia

APOIO:



Feira Fórum  Hospitalar



LASER

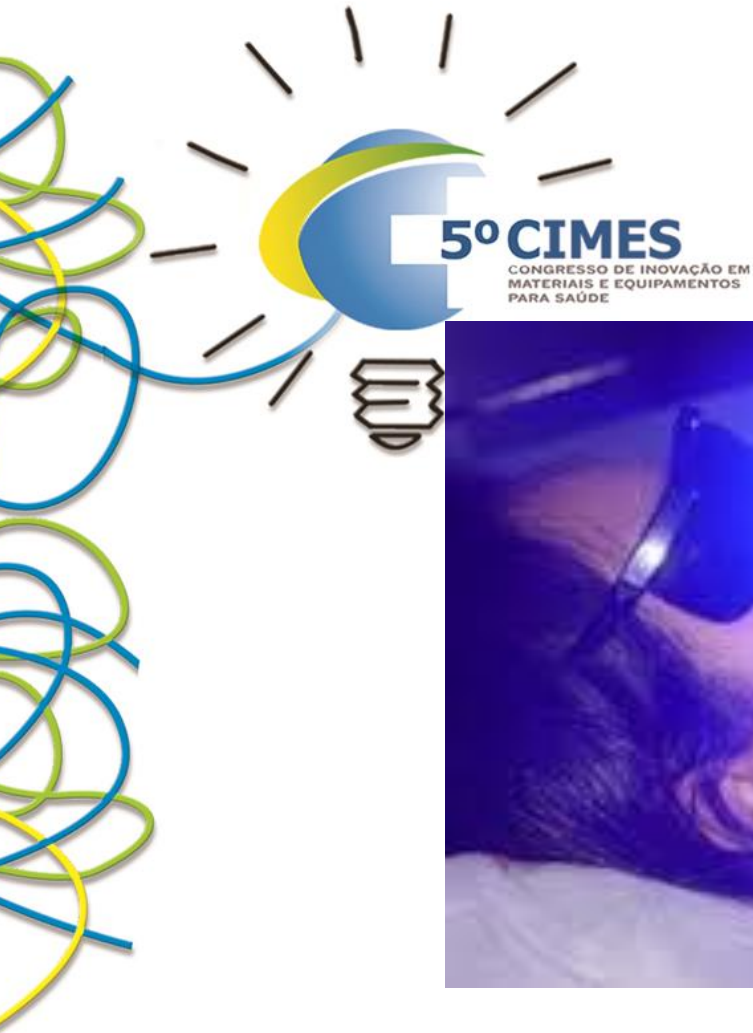

REALIZAÇÃO:



PATROCÍNIO GOLD:



MÍDIA OFICIAL:



APOIO:



PLACA DE MORDIDA



REALIZAÇÃO:



PATROCÍNIO GOLD:

LIFEMED

MÍDIA OFICIAL:

Grupo  Mídia

APOIO:



Feira Fórum  Hospitalar



TÁRTARO

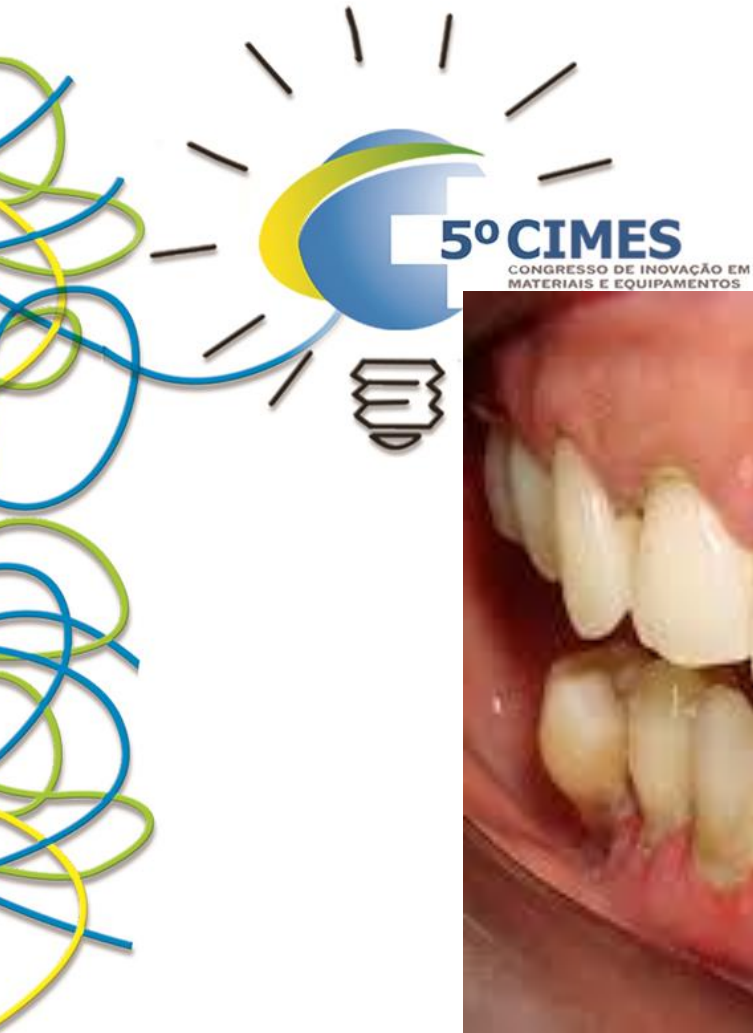

REALIZAÇÃO:



PATROCÍNIO GOLD:



MÍDIA OFICIAL:



APOIO:



CANDIDOSE



REALIZAÇÃO:



PATROCÍNIO GOLD:



MÍDIA OFICIAL:



APOIO:



HIPOSSIALIA

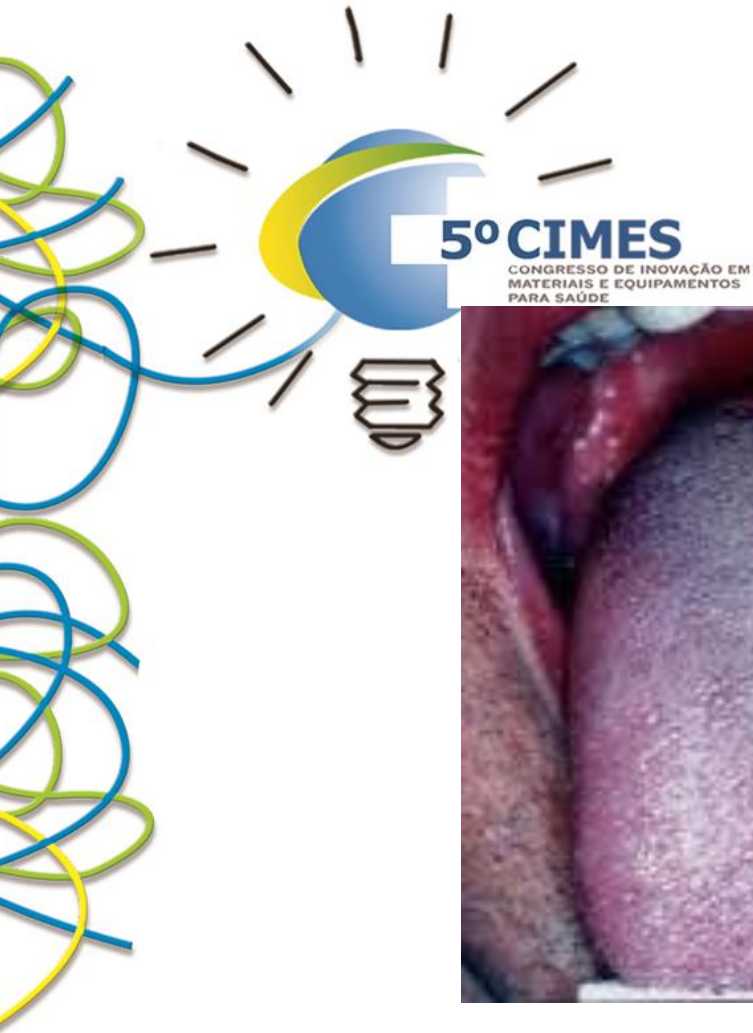

REALIZAÇÃO:



PATROCÍNIO GOLD:



MÍDIA OFICIAL:



APOIO:



LABIOS RESSECADOS



REALIZAÇÃO:



PATROCÍNIO GOLD:



MÍDIA OFICIAL:



APOIO:



SABURRA LINGUAL

- Coloração amarelada ou amarronzada
- Forma-se mais na parte posterior da língua, quando há diminuição da produção de saliva e/ou descamação do epitélio da mucosa bucal.
- É a maior causa de Halitose



REALIZAÇÃO:



PATROCÍNIO GOLD:

LIFEMED

MÍDIA OFICIAL:

Grupo  Mídia

APOIO:



 Feira Fórum Hospitalar





5º CIMES

CONGRESSO DE INOVAÇÃO EM
MATERIAIS E EQUIPAMENTOS
PARA SAÚDE



REALIZAÇÃO:



PATROCÍNIO GOLD:



MÍDIA OFICIAL:



APOIO:



UBM

TERCEIRA IDADE



REALIZAÇÃO:



PATROCÍNIO GOLD:



MÍDIA OFICIAL:



APOIO:



UBM

Saliva na Terceira Idade



Sua produção é diminuída

- **Glândulas salivares se atrofiam**
- +
- **Administração de muitas medicações que alteram o pH e a espessura com diminuição da quantidade de Saliva**
- =
- **XEROSTOMIA ou até ASSIALIA (muito comum em UTI)**

REALIZAÇÃO:



PATROCÍNIO GOLD:

LIFEMED

MÍDIA OFICIAL:

Grupo  Mídia

APOIO:



Feira Fórum **Hospitalar**



PACIENTE



- Ética
- Compromisso
- Dedicção
- Capacitação
- Protocolo

REALIZAÇÃO:



PATROCÍNIO GOLD:



MÍDIA OFICIAL:



APOIO:



HUMANIZAÇÃO



REALIZAÇÃO:



PATROCÍNIO GOLD:

LIFEMED

Grupo  Mídia



Feira Fórum  Hospitalar



Procedimentos Odontológicos



- Prontuário do paciente
- Sempre que oportuno
- Discussão do caso com a equipe multidisciplinar



REALIZAÇÃO:



PATROCÍNIO GOLD:

LIFEMED

MÍDIA OFICIAL:

Grupo  Mídia

APOIO:



Feira Fórum  Hospitalar



EQUIPE MULTIDISCIPLINAR



REALIZAÇÃO:



PATROCÍNIO GOLD:



MÍDIA OFICIAL:



APOIO:



Email:kellermartini1999@gmail.com

F.(11) 96427-58-89

OBRIGADO



REALIZAÇÃO:



PATROCÍNIO GOLD:

LIFEMED

MÍDIA OFICIAL:

Grupo Mídia

APOIO:



Feira Fórum Hospitalar



